

Demande de permis d'urbanisme

SITUATION DE DROIT - PLANS - COUPE AA'

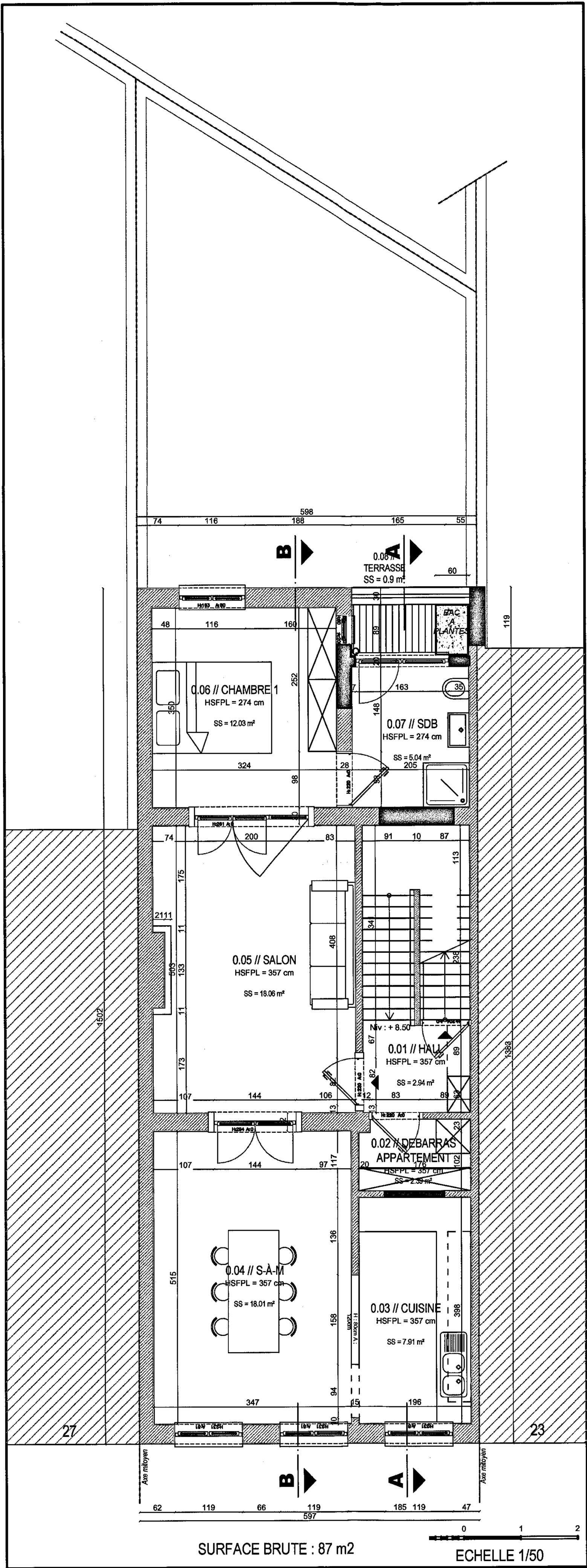

APPARTEMENT - DEUXIÈME ÉTAGE

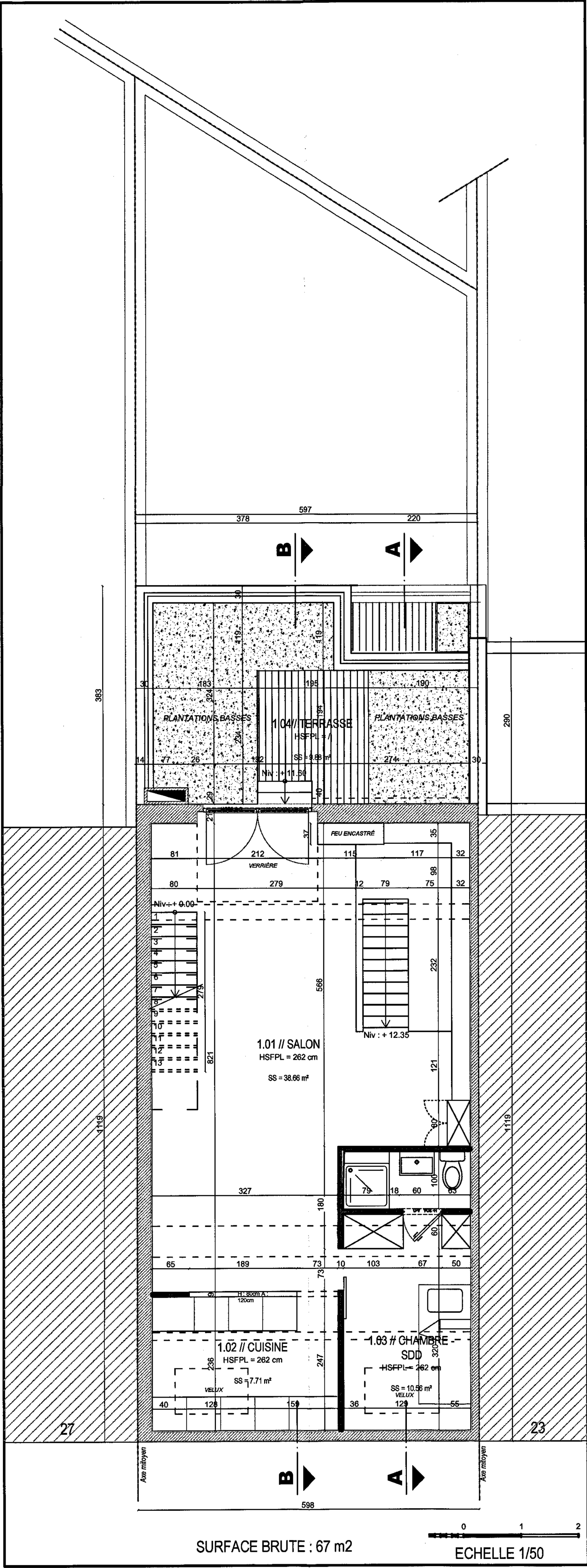

DUPLEX - TROISIÈME ÉTAGE

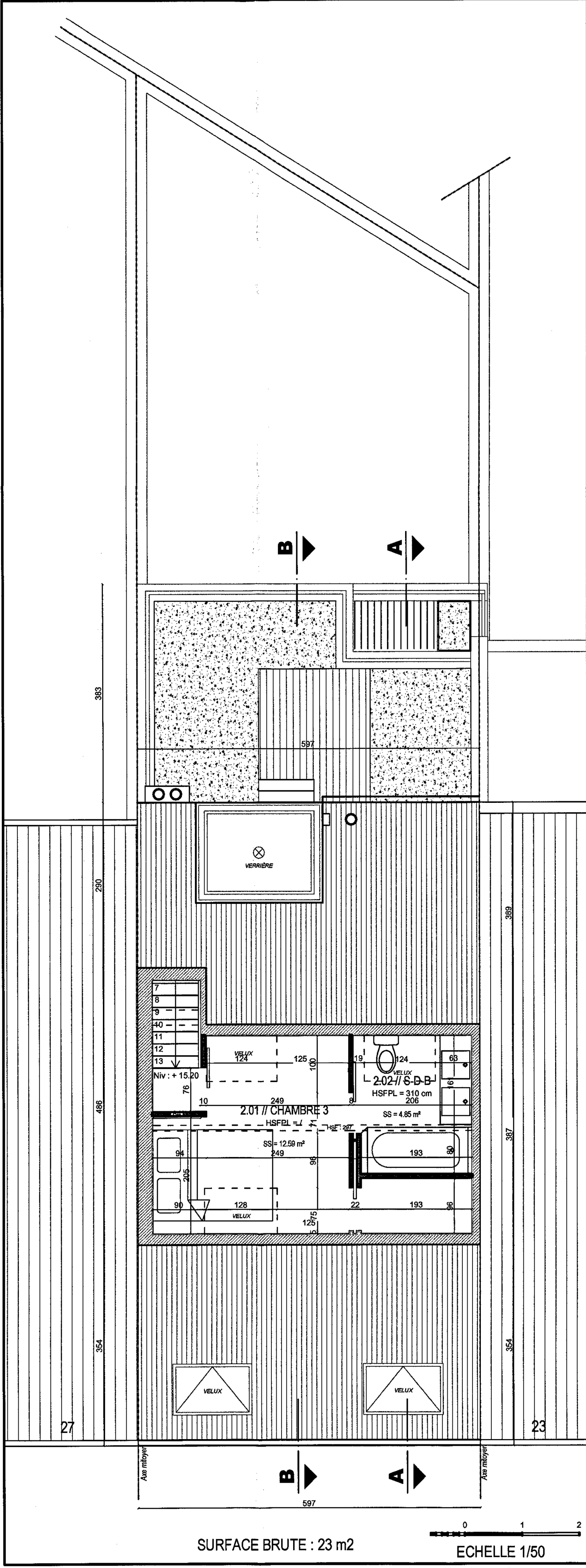

DUPLEX - QUATRIÈME ÉTAGE

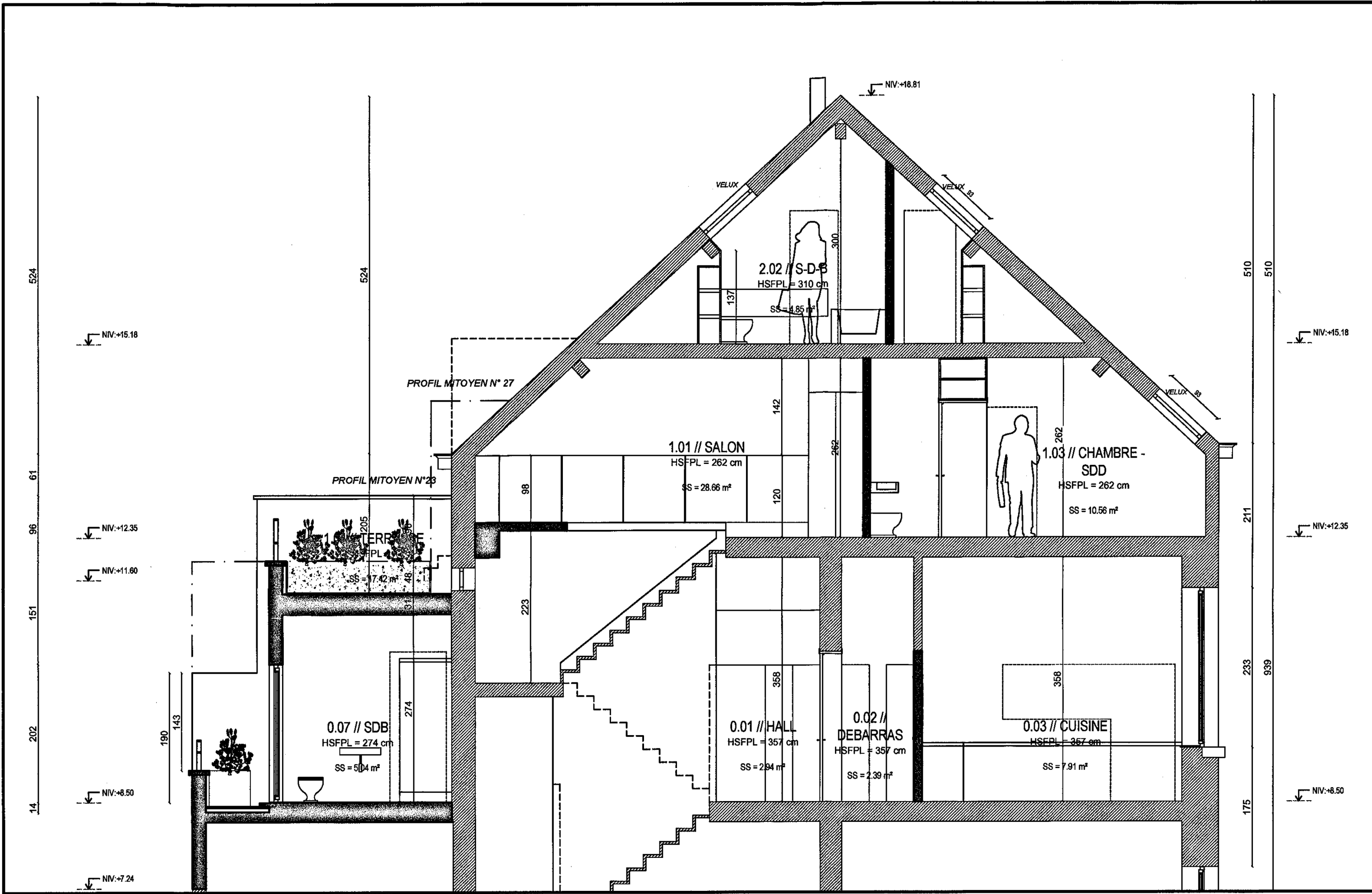

COUPE AA

Province : Bruxelles	Situation : Rue Wéry 25 1050 Ixelles	Cadastre : 2e DIV A21443 101 K4
Projet :  DEMANDE DE PERMIS REHAUSSE DU MUR MITOYEN AVEC LE VOISIN N°23		
Echelle : 1/50	Date : 03-06-2025	N° plan: 02/09 A
A 03/06/2025	Introduction demande de permis	F
B		G
C		H
D		I
E		J

Maitre de l'ouvrage:

Architecte:  
**MB**  
ARCHITECTS